



UNIVERSITÀ  
DEGLI STUDI  
FIRENZE

**DIDA**  
DIPARTIMENTO DI  
ARCHITETTURA

## **SEMINARIO TEMATICO A.A. 2015/2016**

### ***Rilievo, riqualificazione e riprogettazione dell'architettura e dell'ambiente***

***Titolari proff:***

**Stefano Bertocci, Giovanni Minutoli  
Giovanni Pancani, Paola Puma, Andrea Ricci**

***Coordinatore:***  
**Paola Puma**

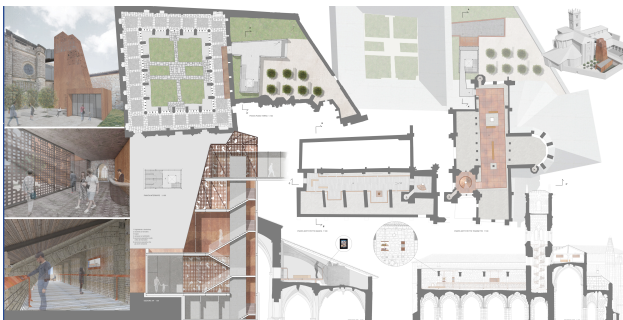

***presentazione del  
seminario  
mercoledì 14 ottobre 2015  
ore 17/aula 15 SV***

Il Seminario *Rilievo, riqualificazione e riprogettazione dell'architettura e dell'ambiente* si propone lo studio applicativo di tematiche che esprimano in maniera significativa ed emblematica alcune possibili modalità di declinazione del progetto di architettura nell'esistente: dalla progettazione del paesaggio alla riconfigurazione di complessi e organismi urbani, alla progettazione ex novo per l'inserimento in contesti costruiti preesistenti.

#### **ORGANIZZAZIONE DIDATTICA**

L'attività didattica sarà svolta in forma teorica ed applicativa, a sua volta costituita da due workshop, da scegliere sulla rosa dei seguenti tre:

- 1-2) il rilievo per la documentazione e la riqualificazione dell'ambiente urbano dei centri storici (in Casentino oppure in Puglia);
- 3) il rilievo per il riuso dell'architettura monumentale del centro storico di Firenze.

#### **CALENDARIO**

Il Seminario *Rilievo, riqualificazione e riprogettazione dell'architettura* verrà attivato nel secondo semestre dell'a.a. 2015/2016 (i seminari residenziali si terranno in aprile-maggio 2016).

Il seminario può essere frequentato nelle due seguenti opzioni di carico didattico ed accreditamento:

- 1) STUDENTI CDL SCIENZE DELL'ARCHITETTURA: 12 CFU
- 2) STUDENTI CDL ARCHITETTURA: 12 CFU OPPURE 12+8= 20 CFU

**Info: [paola.puma@unifi.it](mailto:paola.puma@unifi.it)**